EXPOSITION

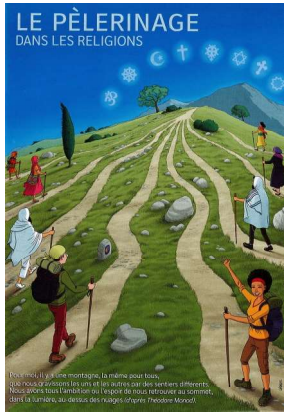

LE PÈLERINAGE
DANS
LES RELIGIONS

du 14 juillet au 15 août
de 15h à 18h

Samedi 16 juillet à 14h
présentation de l'exposition
par M. Philippe Ichter

Vendredi 22 juillet à 19h
conférence-débat
« Un cheminement vers le divin »
avec Mme Nadine Weibel
Anthropologue du religieux,
Université de Strasbourg

Entrée libre - Plateau

L'exposition ne sera pas visible
le samedi 16 juillet après 15h et le samedi 13 août.

DIMANCHE MUSICAL

Dimanche 21 août

dans le cadre des 10e Rencontres
Œcuméniques de Musique
dont le fil rouge cette année,
est l'espérance et la lumière.

à 10h : **culte**
consistorial musical
animé par l'ensemble des
choristes et musiciens
autour d'une cantate
de Mendelssohn

à 17h : **concert du chœur**
Cantate de Bach, motet de
Schutz et une création
de Guillaume le Dréau

Avec la participation de
l'ensemble Dulcis Melodia.

Cordiale bienvenue !

Été 2022 - Paroisse protestante de Barr
03 88 08 16 95 ou 03 88 58 74 28
protestants.barr@orange.fr ou anne-sophie.hahn@uepal.fr
www.paroisse-protesatnte-barr.fr

UNION DES EGLISES PROTESTANTES
D'ALSACE ET DE LORRAINE

uepal

LES RENDEZ-VOUS DE L'ÉTÉ 2022 À L'EGLISE PROTESTANTE DE BARR ...